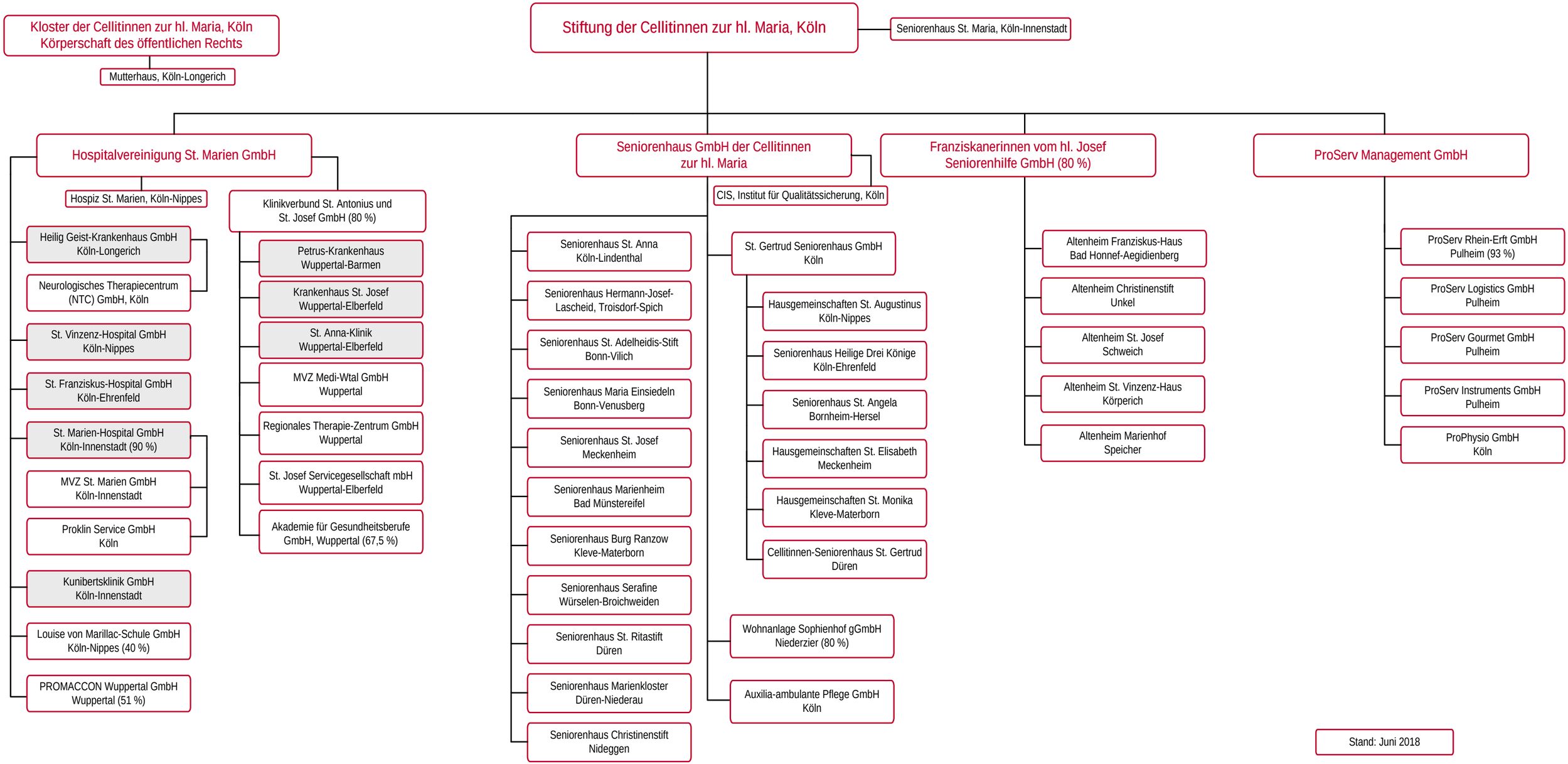
Kloster der Cellitinnen zur hl. Maria, Köln
Körperschaft des öffentlichen Rechts
Mutterhaus, Köln-Longerich
Stiftung der Cellitinnen zur hl. Maria, Köln
Seniorenhaus St. Maria, Köln-Innenstadt
Hospitalvereinigung St. Marien GmbH
Hospiz St. Marien, Köln-Nippes
Heilig Geist-Krankenhaus GmbH Köln-Longerich
Neurologisches Therapiecentrum (NTC) GmbH, Köln
St. Vinzenz-Hospital GmbH Köln-Nippes
St. Franziskus-Hospital GmbH Köln-Ehrenfeld
St. Marien-Hospital GmbH Köln-Innenstadt (90 %)
MVZ St. Marien GmbH Köln-Innenstadt
Proklin Service GmbH Köln
Kunibertsklinik GmbH Köln-Innenstadt
Louise von Marillac-Schule GmbH Köln-Nippes (40 %)
PROMACCON Wuppertal GmbH Wuppertal (51 %)
Klinikverbund St. Antonius und St. Josef GmbH (80 %)
Petrus-Krankenhaus Wuppertal-Barmen
Krankenhaus St. Josef Wuppertal-Elberfeld
St. Anna-Klinik Wuppertal-Elberfeld
MVZ Medi-Wtal GmbH Wuppertal
Regionales Therapie-Zentrum GmbH Wuppertal
St. Josef Servicegesellschaft mbH Wuppertal-Elberfeld
Akademie für Gesundheitsberufe GmbH, Wuppertal (67,5 %)
Seniorenhaus GmbH der Cellitinnen zur hl. Maria
CIS, Institut für Qualitätssicherung, Köln
Seniorenhaus St. Anna Köln-Lindenthal
Seniorenhaus Hermann-Josef-Lascheid, Troisdorf-Spich
Seniorenhaus St. Adelheidis-Stift Bonn-Vilich
Seniorenhaus Maria Einsiedeln Bonn-Venusberg
Seniorenhaus St. Josef Meckenheim
Seniorenhaus Marienheim Bad Münstereifel
Seniorenhaus Burg Ranzow Kleve-Materborn
Seniorenhaus Serafine Würselen-Broichweiden
Seniorenhaus St. Ritastift Düren
Seniorenhaus Marienkloster Düren-Niederau
Seniorenhaus Christinenstift Nideggen
St. Gertrud Seniorenhaus GmbH Köln
Hausgemeinschaften St. Augustinus Köln-Nippes
Seniorenhaus Heilige Drei Könige Köln-Ehrenfeld
Seniorenhaus St. Angela Bornheim-Hersel
Hausgemeinschaften St. Elisabeth Meckenheim
Hausgemeinschaften St. Monika Kleve-Materborn
Cellitinnen-Seniorenhaus St. Gertrud Düren
Wohnanlage Sophienhof gGmbH Niederzier (80 %)
Auxilia-ambulante Pflege GmbH Köln
Franziskanerinnen vom hl. Josef Seniorenhilfe GmbH (80 %)
Altenheim Franziskus-Haus Bad Honnef-Aegidienberg
Altenheim Christinenstift Unkel
Altenheim St. Josef Schweich
Altenheim St. Vinzenz-Haus Körperich
Altenheim Marienhof Speicher
ProServ Management GmbH
ProServ Rhein-Erft GmbH Pulheim (93 %)
ProServ Logistics GmbH Pulheim
ProServ Gourmet GmbH Pulheim
ProServ Instruments GmbH Pulheim
ProPhysio GmbH Köln
Stand: Juni 2018